

Záměr obce prodat pozemek v jejím vlastnictví

Obec Vilantice Obecní úřad Vilantice

Vilantice 3.2.2016

Obec Vilantice **zveřejňuje** ve smyslu ustanovení § 39 odst. 1 zákona č. 128/2000 Sb., o obcích (obecní zřízení), ve znění pozdějších předpisů,

ZÁMĚR PRODAT POZEMKY V KATASTRÁLNÍM ÚZEMÍ VILANTICE za 50Kč/m²

- pozemek parcelní číslo 1136/2 oddělený geometrickým plánem z původní p.č.1136 , o výměře: 62m², druh pozemku: ostatní plocha*
- pozemek parcelní číslo 1140/4 oddělený geometrickým plánem z původní p.č.1140/1, o výměře: 68m², druh pozemku: ostatní plocha*
- pozemek parcelní číslo 1140/3 oddělený geometrickým plánem z původní p.č.1140/1, o výměře: 146m², druh pozemku: ostatní plocha*
- pozemek parcelní číslo 1119/3,oddělený geometrickým plánem z p.č. 1119/6 a p.č.1119/3, o výměře: 320 m², druh pozemku: ostatní plocha*
- pozemek parcelní číslo 56/3 ,oddělený geometrickým plánem z p.č.56/3, o výměře: 420m², druh pozemku: zahrada*
- pozemek parcelní číslo 1119/14,oddělený geometrickým plánem č. 28/-41/2015 z p.č. 1119/1 , o výměře: 452 m², druh pozemku: ostatní plocha*
- pozemek parcelní číslo 22/3, o výměře:458 m², druh pozemku:zahrada*
- pozemek parcelní číslo 1117/3, o výměře: 59 m², druh pozemku:ostatní plocha*
- pozemek parcelní číslo 8/2, o výměře: 266m², druh pozemku:zahrada*

Přílohou tohoto záměru je výtisk části geometrických plánů s vyznačením zde uvedených pozemků.

Bližší informace lze získat u starostky obce Dagmar Jarošové, tel: 724180070

email: ouvilantice@vilantice.cz

Zájemci mohou svou písemnou žádost předat na podatelnu obecního úřadu Vilantice 36 či zaslat poštou na adresu obecního úřadu: Vilantice 101,54401 Dagmar Jarošová starostka

Vyvěšeno na úřední desce dne: 3.2.2016 podpis:

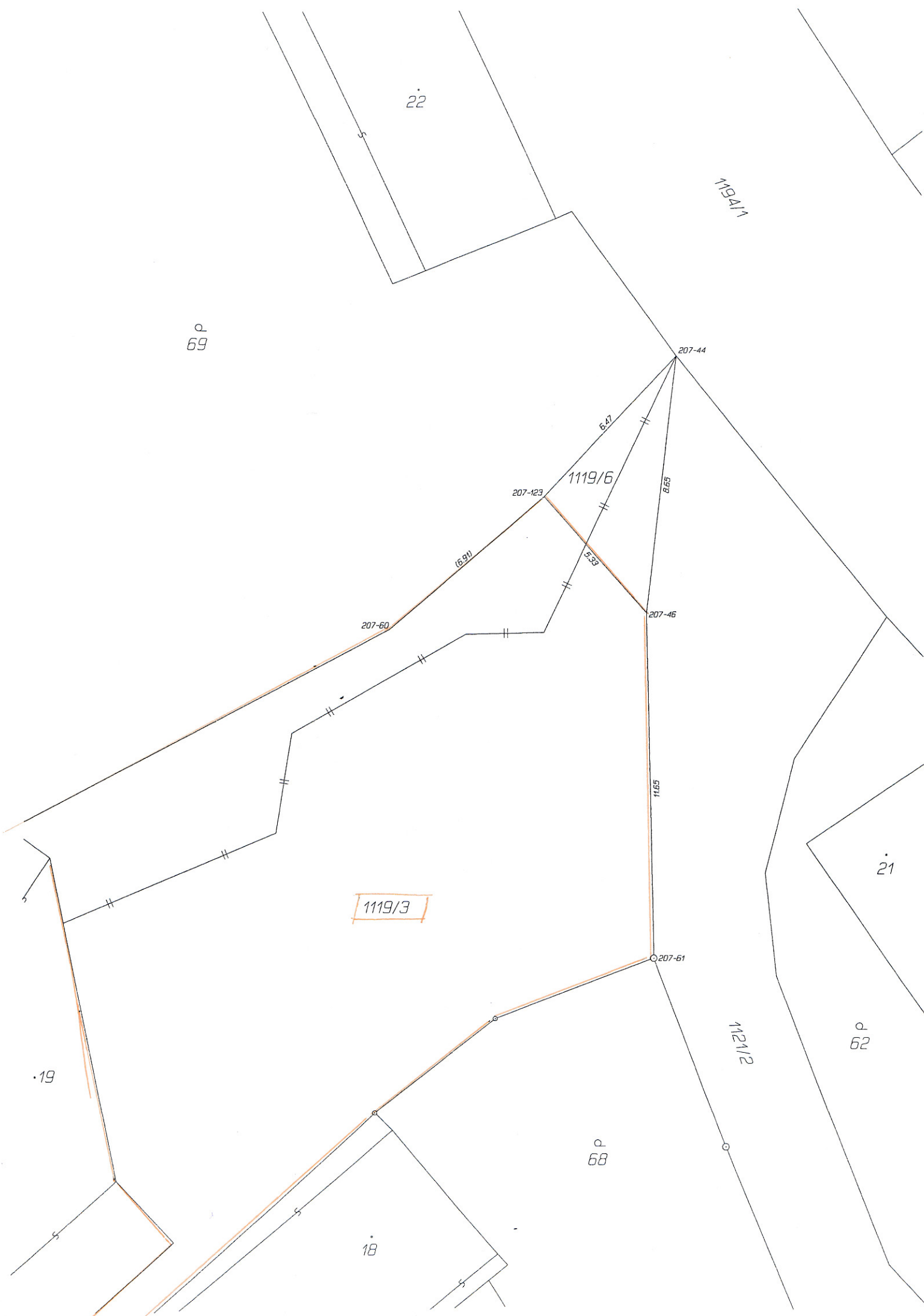

22

69

1194/1

207-44

1119/6

207-123

6.47

6.65

6.90

5.33

207-60

207-46

11.65

21

1119/3

62

1121/2

68

19

18

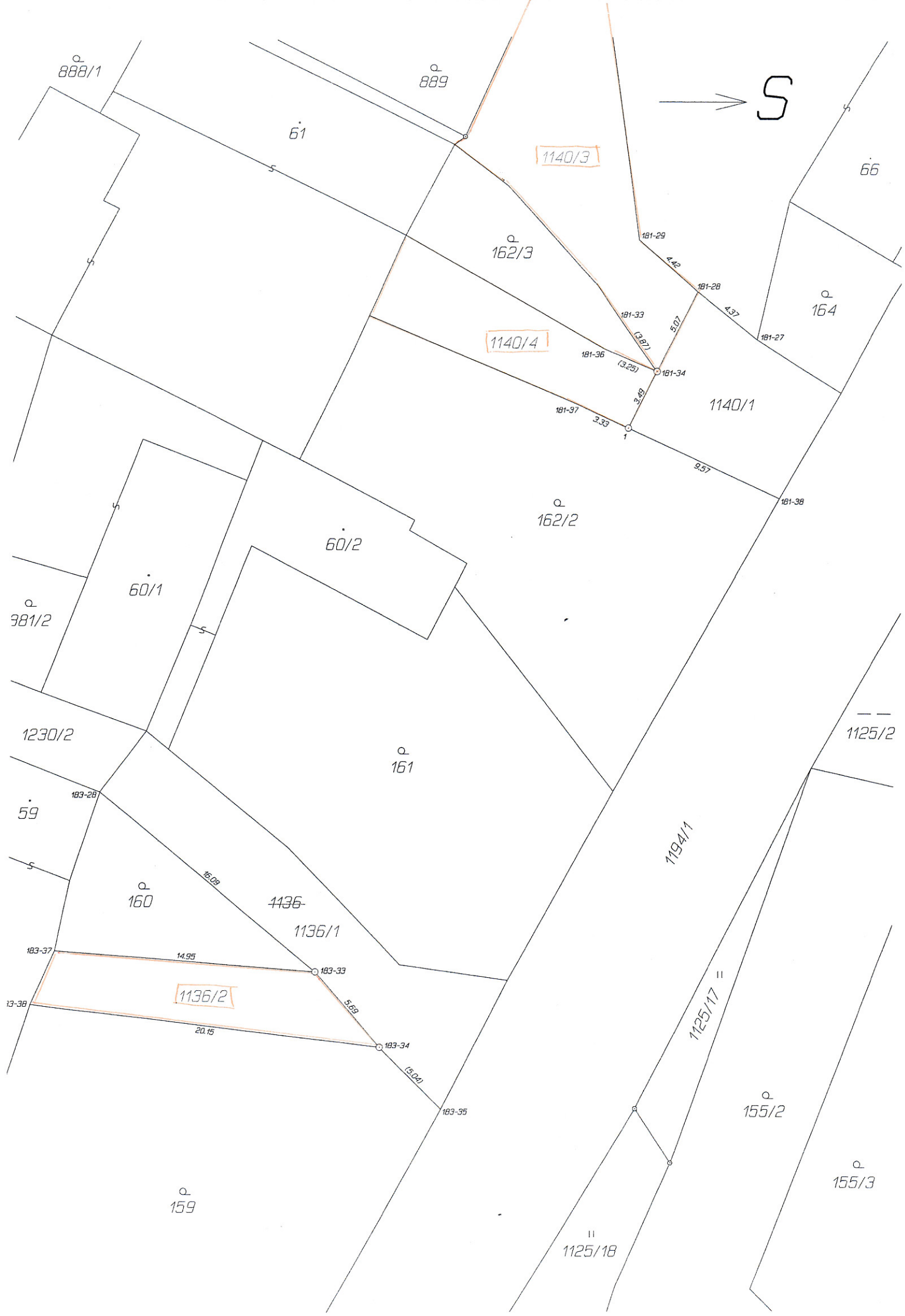
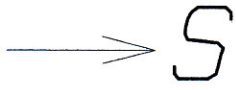

888/1

889

61

1140/3

66

162/3

181-29

164

1140/4

181-33

181-28

181-36

181-34

181-27

1140/1

181-37

1

9.57

181-38

162/2

60/2

60/1

981/2

1230/2

1125/2

59

183-28

161

1194/1

160

1136

1136/1

183-37

14.95

183-33

1136/2

183-34

5.88

13-38

20.15

183-35

183-35

1125/17

155/2

159

155/3

1125/18

Seznam souřadnic (S-JTSK)

Souřadnice pro zápis do KN

Číslo bodu	Y	X	Kód kv.	Poznámka
207-25	641984.17	1024866.80	3	kontr. bod
207-32	641994.70	1024847.39	3	kontr. bod
207-33	642003.89	1024842.21	3	kontr. bod
1	641996.56	1024846.34	3	znak z plastu
2	641996.92	1024851.29	3	znak z plastu
3	641992.92	1024850.68	3	znak z plastu

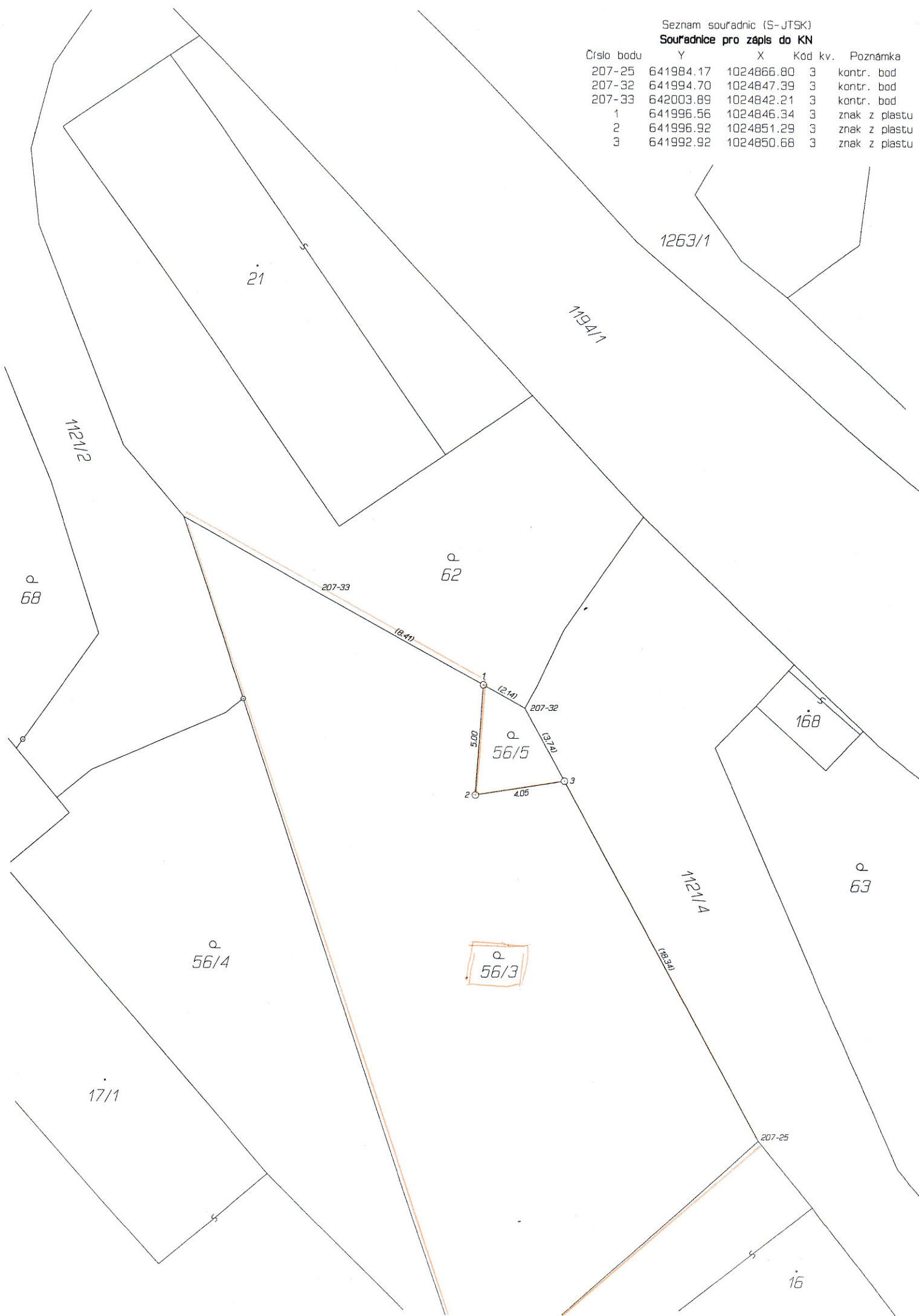



1117/2

p
33

1194/3

p
39

1117/3

p
8/2

1263/9

p
22/2

p
22/3

← 40

1119/1

p
42

p
527/1

p
38

208-33

208-32

7.42

212-2

212-3

1185

212-15

212-14

1119/13

212-4

122

(10.27)

17.24

212-16

212-156

1.32

8.44

2

4.00

212-35

212-33

(3.44)

1119/14

124

p
536